

Stufenplan zur Verringerung der Kollisionsgefahr

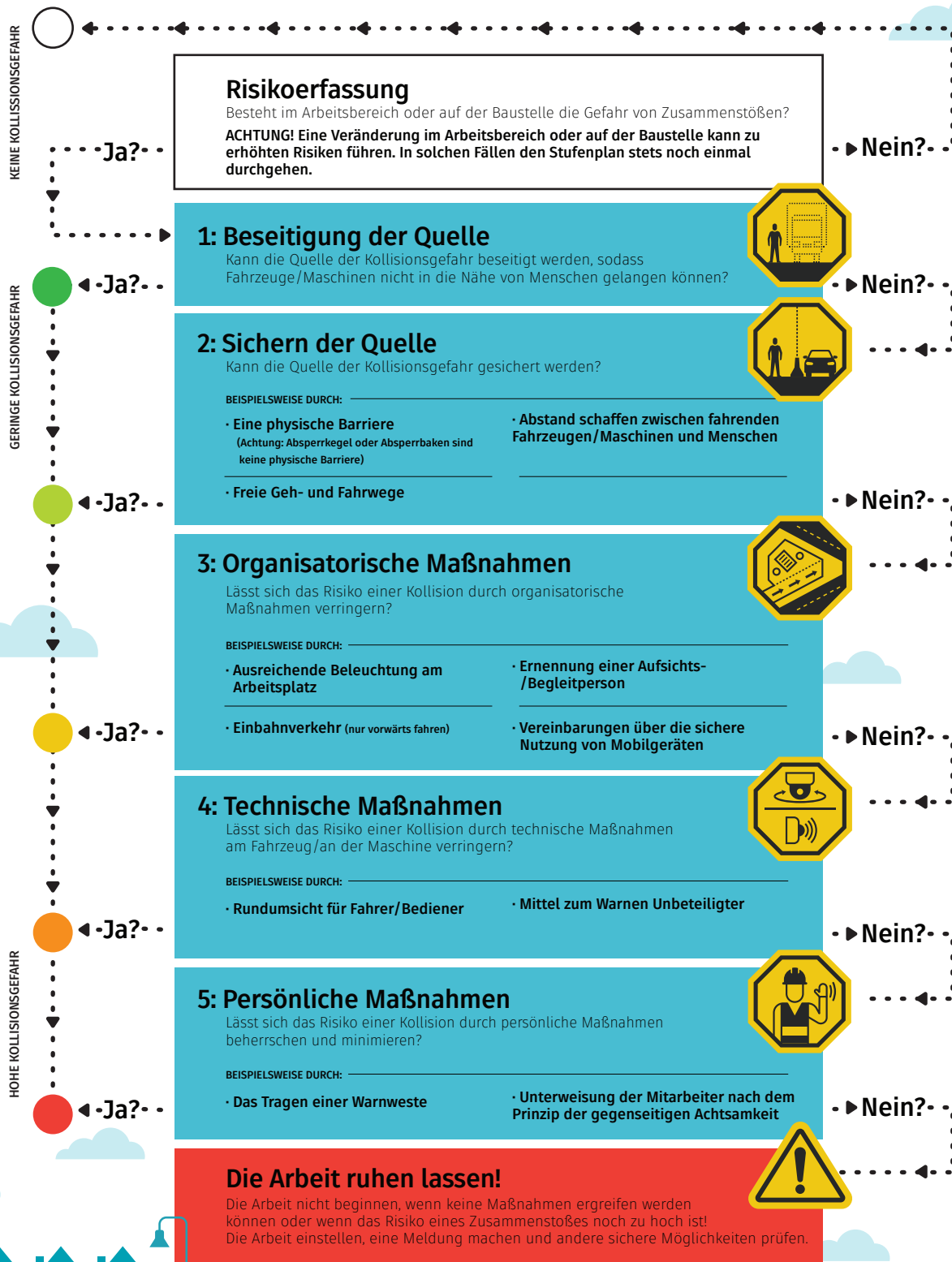

Mit der Richtlinie zur Verringerung der Kollisionsgefahr verringern wir gemäß dem Arbeitsschutzgesetz das Risiko eines Zusammenstoßes, indem wir so weit wie möglich verhindern, dass ein Fahrzeug/eine Maschine und eine Person zur gleichen Zeit am gleichen Ort arbeiten. Zu diesem Zweck ergreifen wir Maßnahmen auf der Grundlage der Arbeitshygiene-Strategie.

Man kann erst dann zur nächsten Stufe wechseln, wenn die Maßnahme der Stufe davor aus gewichtigen Gründen (technisch, exekutiv und wirtschaftlich) nicht möglich ist. Es ist allerdings erlaubt, Maßnahmen verschiedener Stufen zu kombinieren. Die Abwägungen beim Wechsel zwischen den einzelnen Stufen werden in der Risikoidentifizierung und -bewertung (RI&E) des Projekts dokumentiert.



Noch Fragen? Besuchen Sie www.reductieaanrijdgevaar.nl