



Generieke Poortinstructie

GOVERNANCE
CODE
VEILIGHEID
BOUW

Eén poortinstructie voor alle bouwplaatsen verbetert onze veiligheid



Willem Schunselaar Paap
Ronald Velsink

We starten met een filmpje....

GOVERNANCE
CODE
VEILIGHEID
BOUW

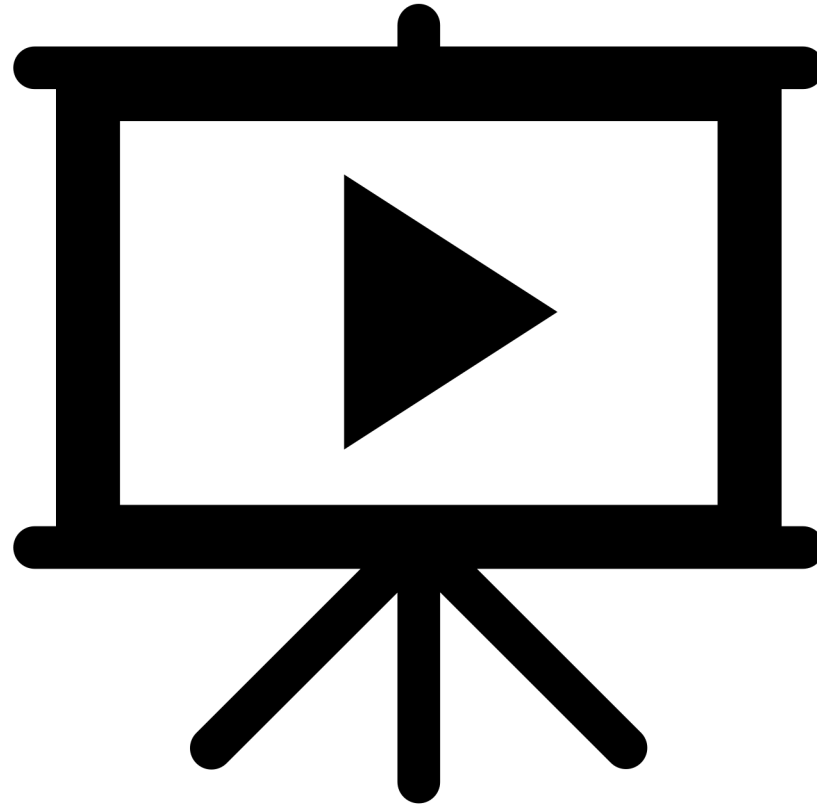

<https://youtu.be/USP4brsRwP4>

Wat is de gpi^v

- Wie heeft de GPI al gedaan?
- GPI staat voor “Generiek Poort Instructie”
- Eén instructie voor “alle” bouwplaatsen in NL
- Informatie is opgenomen in een register
- Deelnemer die “slaagt” krijgt een certificaat.

gpi^v

Certificaat
GPI Installatie

Dit certificaat is het bewijs dat u met goed gevolg de Generieke poortinstructie GPI Installatie heeft gevolgd. U heeft hiermee toegang tot de bouwlocaties van de bij Governance Code Veiligheid in de Bouw aangesloten bedrijven waarvoor de Generieke poortinstructie GPI Installatie is vereist.

Certificaatnummer:	201901009629
Naam:	R. (Ronald) Velsink
Geboortedatum:	05-03-1972
Geldig tot:	20-02-2020
Examenteel:	Nederlands
Score:	10 / 10 punten (Geslaagd)
Datum uitgifte:	20-02-2019

Uw certificaat is alleen rechtsgeldig bij registratie in het Register GPI: gpi.explainsafe.nl/exam-register/search.

SSW

Samenwerken voor veiligheid

Waarom de gpi^v

GOVERNANCE
CODE
VEILIGHEID
BOUW

- Er ontstonden vele verschillende “poort” instructies bij de verschillende bouwondernemingen.
- De basis veiligheid moet overall het zelfde zijn.
- Uniformiteit en eenduidigheid bij veiligheid is belangrijk.
- Hoeft dus niet bij elke bouwlocatie opnieuw, maar wel jaarlijks gedaan te worden



Voor wie is de GPI verplicht?

Zie voor het overzicht onderstaande tabel. Dit geldt voor alle bouwplaatsen van de deelnemende bouw- en installatiebedrijven aangesloten bij de Governance Code Veiligheid in de Bouw.

Type	Doel	Contractvorm	GPI
I	Werken op de bouwplaats/ binnen een verkeersafzetting/ uitvoeren van operationele activiteiten (bijvoorbeeld slimme meter monteurs / werken op asfaltcentrale)	Eigen medewerkers werkzaam op bouwplaats	Ja
		Inhuur	Ja
		Onderaanneming	Ja
		Eigen medewerker niet werkzaam op bouwplaats	Nee**
II	Bezoek bouwkeet	N.V.T.	Nee**
III	Leveren op bouwplaats of verkeersafzetting (achter bord met veiligheidsinstructie)	N.V.T.	Ja
IV	Bezoek bouwplaats onder begeleiding	N.V.T.	Nee**
V	Afgifte buiten bouwplaats	N.V.T.	Nee

** Voor iedereen die de bouwplaats bezoekt zonder GPI-verplichting, is het advies de bezoekers-GPI te volgen via www.gpi.nu

Nieuw registratieproces

Ben jij de poortwachter van jouw bouwplaats? Check dan in het schema hoe de nieuwe registratie verloopt.

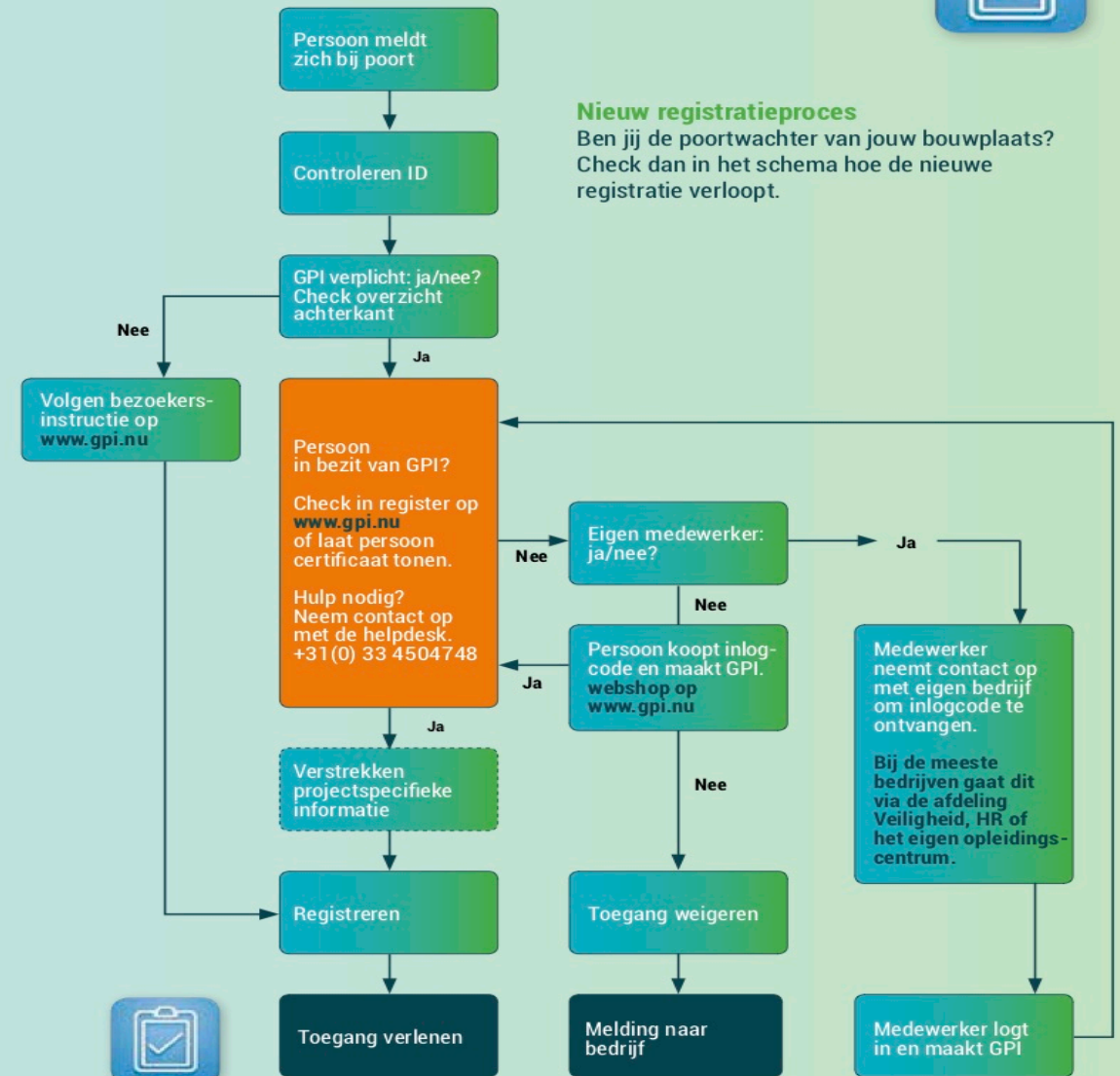

Enkele statische gegevens

15.000 bedrijven,

80% van de bouwplaatsen,

124.000 certificaten,

160.000 inlogcodes,

6 talen GPI (NL-Eng-Turks-Pools-Duits-Roemeens)

17 talen toets.

98,5% in het NL gevolgd

Welke ontwikkelingen komen er aan!

- Nieuwe introductie film van slachtoffer
- Een aantal nieuwe onderwerpen worden extra onder de aandacht gebracht o.a.;
 - Gebruik van mobiele (communicatie)apparatuur,
 - Hijsen en aanslaan van lasten
 - Herhalen van de overdracht afspraken
 - Bouwhinder op de locatie en omgeving
 - Aanpassing “steiger” onderwerp
- Er worden een aantal “moeilijkere” oefenvragen toegevoegd
 - Maar.....het is niet de bedoeling om iemand te laten zakken, maar bedoeld om de bewustwording te stimuleren!

En nu jullie

- Twee locaties
 - Links van de zaal (GROEN)
 - Staat voor ja of mee eens.....
 - Rechts van de zaal (ROOD)
 - Staat voor nee of niet mee eens.....
- En als je het niet weet blijf je in het midden staan.



GOVERNANCE
CODE
VEILIGHEID
BOUW

Stelling 1

- Zal de bewustwording van veilig werken gestimuleerd worden met de GPI?

Stelling 2

- Moet de GPI het basisveiligheid VCA vervangen?

Stelling 3

- Vindt u / vinden jullie dat iedereen (die op projecten komt) de Gpi moet volgen?

Stelling 4

- Vindt u / vinden jullie dat de Gpi ingebed moet worden in het (beroeps)onderwijs?

Stelling 5

- Is de Gpi zoals we die nu hanteren compleet?